CARTA ORGANISASI
JABATAN KASTAM DIRAJA MALAYSIA

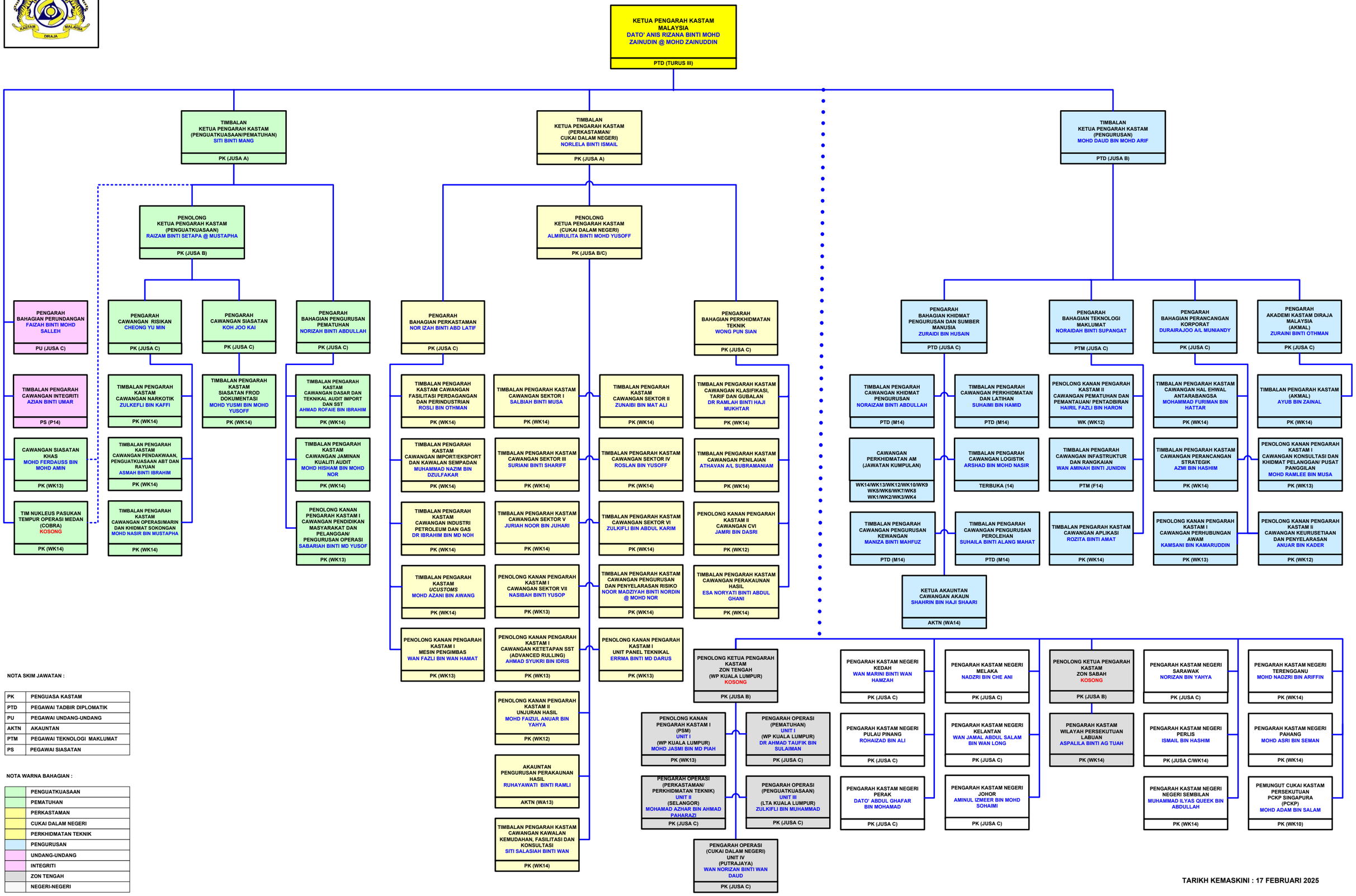

NOTA SKIM JAWATAN :

PK	PENGUASA KASTAM
PTD	PEGAWAI TADBIR DIPLOMATIK
PU	PEGAWAI UNDANG-UNDANG
AKTN	AKAUNTAN
PTM	PEGAWAI TEKNOLOGI MAKLUMAT
PS	PEGAWAI SIASATAN

NOTA WARNA BAHAGIAN :

	PENGUATKUASAAN
	PEMATUHAN
	PERKASTAMAN
	CUKAI DALAM NEGERI
	PERKHIDMATAN TEKNIK
	PENGURUSAN
	UNDANG-UNDANG
	INTEGRITI
	ZON TENGAH
	NEGERI-NEGERI

TARIKH KEMASKINI : 17 FEBRUARI 2025